

RÉFÉRENCE CHANTIER

CABINET MÉDICAL

IDENTITÉ DU PROJET

Date de réalisation : Octobre 2019

Lieu : Biéville-Beuville

Zone de sismicité : 1

Zone climatique : H1a

Sécurité incendie : 1ère famille

Performance Acoustique : Réglementaire

Performance Thermique :

INTERVENANTS

Entreprise de GO CMID

Promoteur SAUFFISSEAU ARCHITECTE



PARTICULARITÉS DU PROJET

Construction du vide sanitaire d'un bâtiment étant amené à recevoir du public (ERP). Des exigences réglementaires particulières doivent être respectées et notamment la notion de coupe-feu

SYSTÈME CONSTRUCTIF RETENU

Entrevous Neostyrène 23 M4 pour assurer l'isolation du plancher.



La solution Neo

NOM DU SYSTÈME : **NEOSTYRENE 23 M4 9,6+12+5**

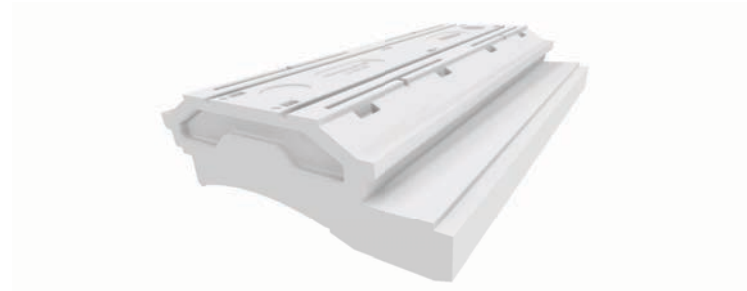

AVANTAGES

L'utilisation de l'entrevous Neostyrène garanti un plancher en vide sanitaire isolant. Le froid ne passera pas par le plancher.

Performances

Une résistance thermique de 4,01 et une résistance au feu pendant 30 minutes.

Référence chantier Neo

Crédits photos :
Service Communication

Neo P&MR - Coustayrac - 31820 PIBRAC - Tél.: 05 61 30 61 60 - Fax : 05 61 30 63 11
Neo P&MR est la marque commerciale de PLANCHERS FABRE SA